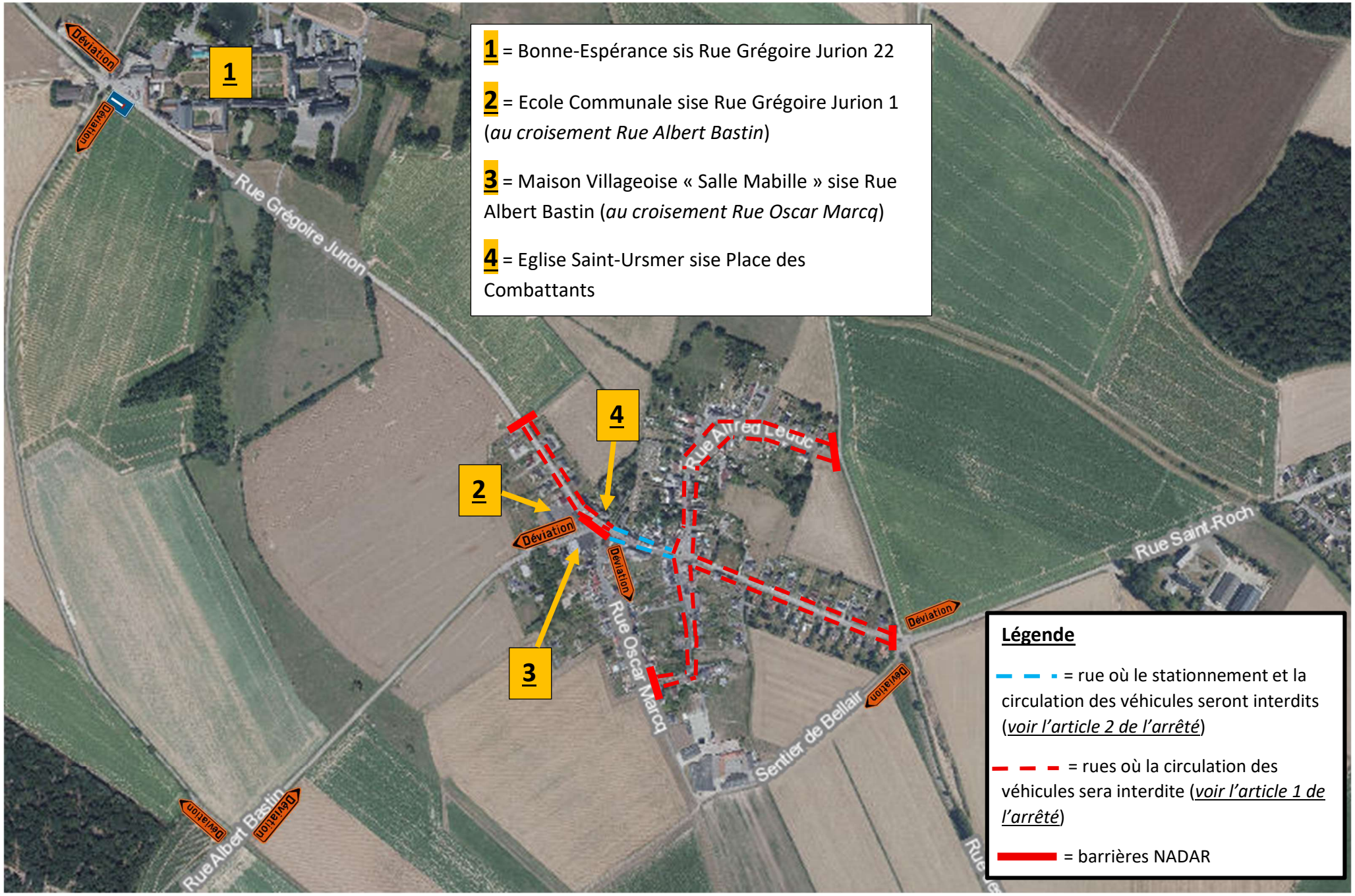CARNAVAL À VELLEREILLE-LES-BRAYEUX – DU DIMANCHE 01 MARS AU MARDI 03 MARS 2026