ESTINNES & vous

LE **MAGAZINE** DE **VOTRE COMMUNE**
N°90 - Avril 2023 - trimestriel
www.estinnes.be

P.11

POULES 2023 INSCRIPTIONS

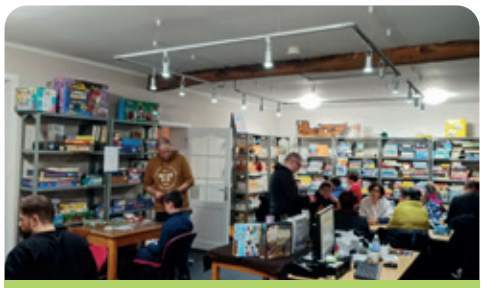

P.13

LA LUDOTHÈQUE « MAISON JOUETTE »

P.15

ACCUEIL TEMPS LIBRE ÇA BOUGE À ESTINNES

Présentation du service propreté

Page 8

VARA
CONCEPT STORE

DECO IN & OUTDOOR

RUE DE BRAY 12 - 7120 ESTINNES-AU-VAL

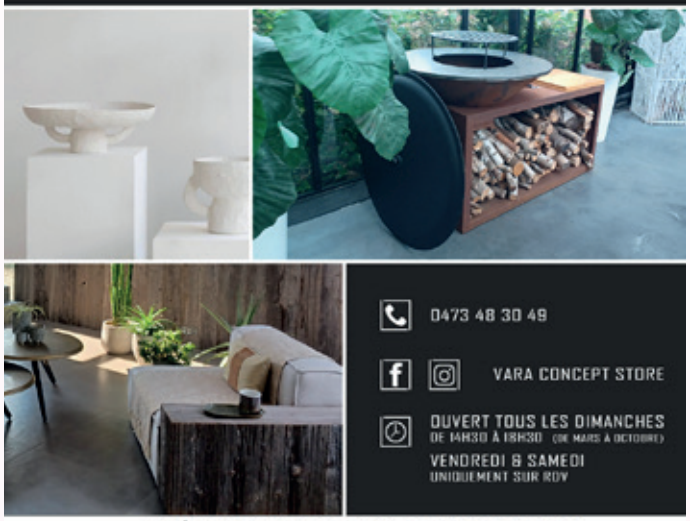

0473 48 30 49

VARA CONCEPT STORE

OUVERT TOUS LES DIMANCHES DE 14H30 À 18H30 (DE MARS À OCTOBRE)
VENDREDI & SAMEDI UNIQUEMENT SUR RDV

+ DÉPARTEMENT PLANTES GRASSES & CACTUS

SERAX ATMOSPHÈRE & BOIS VENTURA DESIGN | INTERIORS

BUREAU
DUFRANE-VANDESMAL S.R.L.
Assurances - Crédits - Placements - Immobilier

Courtiers depuis 1976
Toutes assurances pour particuliers, PME, professions libérales

Place Communale, 9
7120 ESTINNES
PARKING AISÉ

benedictedufrane@skynet.be
veronique.dufrane@hotmail.fr

Tél. 064/366 993

FSMA 017699A Agr. IPI 500043

Pharmacie ESTINNES, Cécile Scieur

Conseils en nutrition, aromathérapie, phytothérapie et homéopathie
Bandagisterie

Location et vente de matériel médical

Livraison à domicile, vaste parking privé

Nous vous accueillons :
du lundi au vendredi : 8.30-12.30 & 14:00-18:30
et le samedi : 8:30-12:30

Adresse : Rue Grande, 117 à 7120 Estinnes-au-Val
Tel : 064/36 89 48
Mail : pharmacie.estinnes@gmail.com
Web : www.pharmacie-estinnes.be
Suivez-nous sur Facebook

J.D. SOINS
Jenny Dourdon

Infirmière Graduée
Soins à domicile

Prise de sang, Injections, Pansements, Toilettes, Retrait aiguilles port-à-cath, Soins palliatifs

0497 / 57 24 84
064 / 44 18 88
21 rue de la station - Estinnes

Grand Merci aux annonceurs chez qui nous vous recommandons vos travaux et achats !

ÉDITO

PIC ET PIC ET COLÉGRAM

Tous les 3 ans, les communes ont la possibilité de prévoir des travaux cofinancés par la Région wallonne, cela s'appelle le PIC (Plan d'Investissement Communal). Les projets qui sont présentés doivent impérativement répondre à une série de critères qui nous donnent souvent du fil à retordre. Je trouve dommage que nos élus régionaux ne tiennent pas compte de nos réalités de terrain et ne nous fassent pas davantage confiance ...

Néanmoins, cela nous permet d'avancer sur des dossiers importants dont les coûts ne peuvent être supportés par la commune seule. Dès lors, dans les prochains mois, c'est le village d'Haulchin qui va connaître des travaux d'envergure. L'égouttage va être installé dans plusieurs rues et emmener les eaux usées vers une nouvelle station d'épuration. Nous profiterons de ces ouvertures pour procéder à la réfection de la voirie. Les rues Cauchie (en deux phases), des Combattants, Castaigne et du Tombois feront donc peau neuve. 1.900.000€ seront consacrés à ce projet.

En même temps, nous préparons le PIC 2022-2024 qui verra la rue des Baraques retrouver une nouvelle jeunesse, qui permettra un égouttage au chemin de Maubeuge, de nouveaux trottoirs aux rues Gaillez et de Givry et qui offrira de nouvelles pistes cyclables sur Fauroeulx et Vellereille-les-Brayeux. Un montant de travaux de 2.700.000 € est prévu à cet effet.

Il est évident qu'entre le projet et sa réalisation, il y a, comme de coutume, des anicroches. Il faudra faire contre mauvaise fortune, bon cœur : modification du parking pendant un certain moment, désagréments dus à l'ouverture des voiries, retards ponctuels. Bref... Il faudra s'armer de patience. Comme disait ma grand-mère « il faut souffrir pour être belle ». Alors, un peu de souffrance sera vite oubliée quand votre cadre de vie sera amélioré !

Estinnement vôtre, votre Bourgmestre
Aurore TOURNEUR
0475 588 846

INFOS

DÉCÈS D'OLIVIER MICHELET

Comme nous n'avons pas su vous informer via le bulletin communal de janvier, nous vous faisons part du décès d'un de nos collègues, un collaborateur, un ami, ... Monsieur Olivier Michelet, Conseiller en Prévention et Conseiller en Energie.

Olivier était bienveillant, il avait de l'humour et surtout il avait son travail à cœur.

Membre de nos services depuis de nombreuses années, Olivier nous manquera.

INFOS

- Décès Olivier Michelet . . . . . p 3
- Mariages, naissances, noces, décès . . . . . p 5
- Renouvellement de la CCATM . . . . . p 8
- Présentation du service propreté . . . . . p 8

POLICE

- APPOINT . . . . . p 9
- WOCODO . . . . . p 10

CADRE DE VIE

- Atelier compostage . . . . . p 11
- Poules 2023 - Inscriptions . . . . . p 11

VIE ASSOCIATIVE

- Regard dans le rétro - Parade de Noël . . . . . p 12
- Découverte de quartier
  Chasse aux œufs & Chasse au trésor . . . . . p 12
- Journée Santé . . . . . p 13

DIVERS

- La CUC devient Centropôle . . . . . p 13
- ORES – Comment signaler une panne . . . . . p 14
- Jumelage
  Haulchin France – Haulchin Belgique . . . . . p 15

ACCUEIL TEMPS LIBRE

- Ça bouge à Estinnes . . . . . p 15

CULTURE & LOISIRS

- La ludothèque « Maison Jouette ». . . . . p 16

TRAVAUX

- Dans les écoles …. . . . . p 16

AGENDA

- Avril - Mai - Juin. . . . . p 17

NAISSANCES, MARIAGES, NOCES, DÉCÈS

Comme nous vous l'avions déjà annoncé dans une précédente édition, depuis la nouvelle réglementation en matière de protection des données à caractère personnel (RGPD), les Communes ne peuvent plus procéder à la publication au Bulletin communal des naissances, mariages et noces sans le consentement des personnes concernées. Cette règle ne s'applique pas aux défunts dont le décès peut être renseigné sans référence à l'éventuel conjoint survivant.

Afin de se conformer au strict respect de la vie privée, seuls les mariages, noces et naissances pour lesquels les époux ou les parents ont donné leur consentement exprès, sont publiés.

LE COLLÈGE COMMUNAL A L'HONNEUR DE VOUS ANNONCER : 28 NAISSANCES DONT À

CROIX-LEZ-ROUVEROY

Le 27/06/2022 . . . . . .Flavie BABELAINE

ESTINNES-AU-MONT

Le 12/05/2022 . . . . . .Gioia PERRI

Le 21/06/2022 . . . . . .Annaëlle PIERRART

Le 03/07/2022 . . . . . .Simon HAINAUT

Le 21/07/2022 . . . . . .Raphaël MARTENS

Le 08/08/2022 . . . . . .Clara SMET

Le 29/09/2022 . . . . . .Esteban VAN CALENBERG

Le 29/09/2022 . . . . . .Tiham VAN DEN ELSEN

Le 30/11/2022 . . . . . .Samuel STORDEUR

Le 16/12/2022 . . . . . .Elza HEROLD

Le 24/12/2022 . . . . . .Valentina DEVOS

ESTINNES-AU-VAL

Le 13/01/2022 . . . . . .Jérôme YANG JIANG YANG

Le 04/03/2022 . . . . . .Tayron CHEVALIER

Le 18/04/2022 . . . . . .Marceau LIBERTO

Le 24/07/2022 . . . . . .Lilou JOLY

FAUROEULX

Le 01/02/2022 . . . . . .Baptiste LOSSEAU

Le 29/03/2022 . . . . . .Auguste JACQUEMART

Le 17/11/2022 . . . . . .Eynola MOUTIER

HAULCHIN

Le 11/04/2022 . . . . . .Anna DELROT

Le 01/05/2022 . . . . . .Alba DEFOIRDT

Le 19/05/2022 . . . . . .Gabriel HAYE

Le 25/05/2022 . . . . . .Sören GEORGES

PEISSANT

Le 31/03/2022 . . . . . .Sam HEYNDRICKX

Le 20/04/2022 . . . . . .James-Lee DELESPESSE-VANKEERSBULCK

Le 10/07/2022 . . . . . .Eliott AMANT

ROUVEROY

Le 23/11/2022 . . . . . .Bastien DAVOINE

VELLEREILLE-LES-BRAYEUX

Le 25/05/2022 . . . . . .Salvatore MAZZARELLA

Le 11/09/2022 . . . . . .Nahelya CERULIS

14 MARIAGES DONT À

CROIX-LEZ-ROUVEROY

Le 09/07/2022 . . . . . .BLONDEAU Bertrand et SABLON Virginie

ESTINNES-AU-MONT

Le 27/11/2021 . . . . . .GRANDON Pierre et BOUDART Betty

Le 18/12/2021 . . . . . .HASSAINI Mohamed et PANNIER Claudine

Le 05/03/2022 . . . . . .AUGELLO Giuseppe et PACHOLYK Anaïs

Le 23/04/2022 . . . . . .SABBE Guillaume et NIKITINA Tatiana

Le 09/07/2022 . . . . . .SOYEZ Nicolas et FRANCK Mathilde

Le 24/09/2022 . . . . . .MASSE Frederic et MOREAU Odile

FAUROEULX

Le 01/10/2022 . . . . . .DE BEER Gaël et BURGEON Carole

HAULCHIN

Le 27/08/2022 . . . . . .BLONDIAU Michäel et ANDRE Sabrina

Le 08/10/2022 . . . . . .MARCHAL Thiery et SADZOT Valérie

PEISSANT

Le 25/06/2022 . . . . . .D'HONDT Quentin et DE ZUTTER Mathilde

Le 16/07/2022 . . . . . .BEQUET Thibaut et POTIER Coralie

VELLEREILLE-LES-BRAYEUX

Le 25/05/2022 . . . . . .CANTINEAU Sébastien et JUNGBLUTH Elodie

Le 07/05/2022 . . . . . .CICORIA Francesco et PANIER Blandine

33 COUPLES CÉLÉBRANT LEURS NOCES

NOCES DE PLATINE- 70 ANS DE MARIAGE : 1 COUPLE

Dont les époux

DELMOTTE Firmin et PAUL Annette - Haulchin

NOCES DE DIAMANT- 60 ANS DE MARIAGE : 5 COUPLES

Dont les époux

- ✔ DELVAL Alexis
  et MOCELLIN Adelina- Estinnes-au-Mont
- ✔ POURTOIS Jean-Marie
  et CANART Francinne – Haulchin
- ✔ FIORANI Firmin
  et BENIS Réjane – Estinnes-au-Val
- ✔ ROLAND Francis
  et HANAPPE Jeannine- Estinnes-au-Mont

NOCES D'OR : 50 ANS DE MARIAGE : 27 COUPLES

Dont les époux

- ✔ BREBIER-CHIF Daniel
  et BURY Françoise- Peissant
- ✔ PAVEAU Jean-Pierre
  et MABILLE Lucette- Estinnes-au-Mont
- ✔ MATHIEU Claude
  et DENEUFBOURG Marie-Thérèse – Estinnes-au-Mont
- ✔ MAES Marc
  et VERHAEGHE Monique- Estinnes-au-Val
- ✔ CATHERINE Christian
  et CLARA Odette- Haulchin
- ✔ FAYT Michel et HOUDRET Eliane – Estinnes-au –Val
- ✔ DI VINCENZO Filippo
  et SITARZ Helena- Estinnes-au-Val
- ✔ ESTIENNE Léon
  et VERCRUYSSE Lutgardis- Haulchin
- ✔ BOMAL Yvon
  et GHISBAIN Marie-Julie – Estinnes-au-Mont
- ✔ CANART Francis
  et CARLIER Martine – Haulchin
- ✔ PÉCRIAUX Christian
  et PILATE Nelly- Estinnes-au-Mont
- ✔ de BROUCKERE Georges
  et DUREZ Marianne- Haulchin
- ✔ HONOREZ Jean
  et SOUPART Marie-Claire- Haulchin
- ✔ DEPREZ Yvan
  et FAYT Patricia – Peissant
- ✔ HANEUSE Serge
  et WALLEMME Myriam – Vellereille-les Brayeux
- ✔ RENAUX Jean
  et CARLY Françoise-Estinnes-au –Val
- ✔ VERLINDEN Ghislain
  et MAES Marie- Peissant
- ✔ FOGUENNE Roland et SIBILLE Paulette - Peissant

LE COLLÈGE A ÉGALEMENT LE REGRET DE VOUS ANNONCER : LES DÉCÈS DE

CROIX-LEZ-ROUVEROY

Le 23/07/2022 . . . . . .DE GANSEMAN Etienne

le 28/10/2022. . . . . .ADAM Paul

le 12/11/2022. . . . . .DUFRÉNOIS Bernadette

ESTINNES-AU-MONT

Le 26/11/2021 . . . . . AUBERT Claude

Le 20/11/2021 . . . . . DEGUELDRE Roger

Le 29/11/2021 . . . . . SANDRAS Luc

Le 15/02/2022 . . . . . DELLAMARIA Roland

Le 09/03/2022 . . . . . DUPON Alphonse

Le 15/03/2022 . . . . . VIGREUX Mylène

Le 07/05/2022 . . . . . VERDEYEN Terry

Le 06/06/2022 . . . . . MOTTOULLE Rachelle

Le 15/07/2022 . . . . . MABILLE Lucienne

Le 26/07/2022 . . . . . DOCQUIERT Adenise

Le 26/10/2022 . . . . . FRANÇOIS Renée

Le 15/04/2022 . . . . . BLANCKAERT Emmanuel

Le 06/05/2022 . . . . . DUJARDIN Paula

Le 28/11/2022 . . . . . HERMANT Huguette

Le 10/05/2022 . . . . . DUJARDIN Corinne

Le 27/06/2022 . . . . . FAYT Francine

ESTINNES-AU-VAL

Le 09/11/2021 . . . . . FROMONT Yolande

Le 20/11/2021 . . . . . BAUTERS Christine

Le 26/11/2021 . . . . . ROMBAUT Olivier

Le 18/12/2021 . . . . . DERESTIAT Alain

Le 06/02/2022 . . . . . PILATO Salvatore

Le 18/03/2022 . . . . . BELLANCA Gaetano

Le 06/12/2022 . . . . . RENAUX Jean

Le 08/12/2022 . . . . . CORNEZ Alfred

Le 21/12/2022 . . . . . CARÀ Maria

Le 20/05/2022 . . . . . LOKOLE-OKONDA Tyron

Le 16/06/2022 . . . . . TILMANT Daniel

Le 28/02/2022 . . . . . LALLAU Viviane

FAUROEULX

Le 20/12/2021 ..... DERWEDUWEN Margaux
Le 21/11/2021 ..... LEGRAND Francine
Le 10/01/2022 ..... TACK Frans
Le 21/10/2022 ..... BOUILLON Lucille
Le 06/02/2022 ..... DRUGMAND Jean

HAULCHIN

Le 06/04/2022 ..... DEBAIN Jean-Marie
Le 13/05/2022 ..... BELLENS Evelyne
Le 05/07/2022 ..... RANSART Pierre
Le 15/10/2022 ..... LORETTE Marthe
Le 16/12/2022 ..... MOLLE Lucette
Le 04/02/2022 ..... HANOTTE Suzanne
Le 19/11/2022 ..... LELANGUE Richard
Le 13/01/2022 ..... HERBOTS Christiane
Le 03/09/2022 ..... CHERON Denise
Le 02/08/2022 ..... DEMOUSTIER Etienne
Le 02/12/2022 ..... PÉCRIAUX Roger
Le 16/12/2022 ..... VAN HUFFEL Rose
Le 31/12/2022 ..... MOLLE Georges

PEISSANT

Le 29/12/2021 ..... VANDERHEYDEN Brigitte
Le 24/11/2021 ..... VANNOPPEN Michel
Le 03/11/2021 ..... DEKEYZER Victor
Le 27/10/2021 ..... FRANÇOIS Luce
Le 11/07/2022 ..... RENARD Michel
Le 20/12/2022 ..... DELAUNOIS Renée
Le 02/09/2022 ..... JOLY Pierre
Le 05/09/2022 ..... MICHEL HALBRECQ Martin
Le 16/08/2022 ..... ARNOULD FREDY
Le 31/07/2022 ..... POTIER Julien
Le 03/12/2022 ..... ADAM Michel

ROUVEROY

Le 15/11/2021 ..... MASSON Pascal
Le 18/12/2021 ..... VOGELEER Marc
Le 11/02/2022 ..... HUGÉ Benoît
Le 13/03/2022 ..... BRUYÈRE Alberte
Le 07/05/2022 ..... JOUEN Thérèse
Le 11/05/2022 ..... COLLART Geneviève
Le 09/06/2022 ..... GEVAERT Maurice
Le 09/09/2022 ..... DELMAY Julia
Le 25/11/2022 ..... DAUBIE Yvette
Le 23/12/2022 ..... BOUDART Noël
Le 21/11/2022 ..... CULQUIN Nathalie
Le 16/05/2022 ..... GILLIS Maria
Le 11/02/2022 ..... DUFOUR Christiane
Le 03/03/2022 ..... MAHAU José
Le 12/02/2022 ..... POIGNART Freddy
Le 11/03/2022 ..... BRACCO Iolanda
Le 21/10/2022 ..... DEMOUSTIER Florine
Le 16/12/2022 ..... JAUPART Béatrice
Le 23/12/2022 ..... SCHURINS Rachel

VELLEREILLE-LES-BRAYEUX

Le 23/02/2022 ..... RICKER Mariette
Le 14/10/2022 ..... BEHEYDT Bernard
Le 18/10/2022 ..... DEPOUILLE Kurt
Le 21/07/2022 ..... KOWALSKI Margaretha
Le 24/02/2022 ..... GLORIEUX Michèle
Le 21/01/2022 ..... DE BOCK Christian
Le 22/03/2022 ..... LANOY Andrée
Le 20/02/2022 ..... VEKEMANS Jean
Le 20/06/2022 ..... URACZ Jocelyne
Le 24/06/2022 ..... CAUCHIE Marcelline
Le 16/08/2022 ..... LIBOTTE Jean
Le 17/09/2022 ..... COLONVAL Monique
Le 14/09/2022 ..... MEUNIER Yvette

VELLEREILLE-LE-SEC

Le 27/09/2022 ..... BLONDIAU Marcel

DÉCÉDÉ(E)S À ESTINNES MAIS RÉSIDANTS DANS UNE AUTRE COMMUNE

Le 07/11/2021 ..... BUISSERET Paule
Le 13/11/2021 ..... BAUDOUX Emma
Le 23/01/2022 ..... GONTIER Mariette
Le 04/03/2022 ..... VANNECHEL Luc
Le 10/03/2022 ..... STANUS Yvette
Le 24/03/2022 ..... DE SMET Liliane
Le 27/04/2022 ..... PIELQUIN Josette,
Le 29/04/2022 ..... STARQUIT Sabine
Le 10/05/2022 ..... BARREZ Berthe
Le 17/05/2022 ..... LOCK Anders
Le 22/05/2022 ..... MARTINAZZO Serge
Le 03/06/2022 ..... MOLORD Franz
Le 05/06/2022 ..... PIZZIGHELLA Ottavina
Le 11/07/2022 ..... HÉDONT Lucien
Le 02/08/2022 ..... LOISELEUX Raymonde
Le 11/08/2022 ..... BOGAERT Alexandre
Le 27/08/2022 ..... MOUTIER Ghislaine
Le 18/09/2022 ..... LOUVRIER Thérése
Le 24/10/2022 ..... LAINEL Bernard
Le 06/11/2022 ..... DUFOUR Marc
Le 19/11/2022 ..... DEGHILAGE Carl
Le 26/12/2022 ..... HENNART Josette

Remarque : pour des raisons de délai de publication, les précédentes listes avaient été arrêtées au 30/09/2021 pour les naissances et les mariages et au 31/10/2021 pour les décès.
Dans cette édition toutes les listes sont arrêtées au 31 décembre 2022.

COMMUNE D'ESTINNES APPEL A CANDIDATURE

Le Collège communal d'Estinnes annonce le renouvellement partiel de la commission consultative communale d'aménagement du territoire et de mobilité en exécution des articles D.I.7 à D.I.10 du Code du Développement Territorial.

Le conseil communal choisit les membres de la commission en respectant :

1°. une représentation spécifique à la commune des intérêts sociaux, économiques, patrimoniaux, environnementaux, énergétiques et de mobilité ;
2°. une répartition géographique équilibrée ;
3°. une répartition équilibrée des tranches d'âge de la population communale ;
4°. une répartition équilibrée hommes- femmes.

Le présent avis fait appel aux candidatures à la fonction de président et des membres suppléants de la commission.

L'acte de candidature contient :

1°. les noms, prénoms, âge, sexe, profession et domicile du candidat ; Le candidat est domicilié dans la commune ou le siège social de l'association que le candidat représente est situé dans la commune.
2°. parmi les intérêts sociaux, économiques, patrimoniaux, environnementaux, énergétiques ou de mobilité, celui ou ceux qu'il souhaite représenter, soit à titre individuel soit à titre de représentant d'une association ainsi que ses motivations au regard de ceux-ci ;
3°. lorsque le candidat représente une association, le mandat attribué par l'association à son représentant.

Sous peine d'irrecevabilité, les actes de candidatures sont adressés au collège communal dans les délais suivants : du 16 janvier 2023 au 16 juin 2023 inclus.

- ✔ soit par courrier postal (le cachet de la poste faisant foi),
- ✔ soit par courrier électronique,
- ✔ soit déposé contre récépissé auprès des services de l'administration communale.

Toute demande de renseignement est adressée au Service cadre de vie au 064 311 321 ou 064 311 333 ou par mail à l'adresse cadredevie@estinnes.be

SERVICE PROPRETÉ

A Estinnes, nous accordons beaucoup d'importance à la propreté publique. Nos ouvriers communaux travaillent quotidiennement au nettoyage des espaces publics communaux et ils ne ménagent pas leurs efforts pour que notre belle commune soit accueillante !

La tâche n'est pas toujours facile, il est triste de constater régulièrement des actes irrespectueux et inciviques tels que des dépôts clandestins sur la voie publique ou aux abords de celle-ci, des poubelles publiques remplies de toutes sortes de détritus non autorisés … et la liste des incivilités est longue : bouteilles et autres déchets laissés autour des bulles à verre qui débordent à certains endroits, immondices, sacs PMC et sacs poubelles abandonnés en bordure de la rue, déchets verts, …

Le règlement général de police interdit ces comportements inciviques qui sont passibles d'amendes allant jusqu'à 350 €.

L'équipe du service de propreté est composée de deux ouvriers : Pascal Denis et Patrick Gondry.

Leurs missions sont :

- ✔ Vidange des poubelles publiques (places publiques, voiries, RAVeL,…)
- ✔ Vidange des nasses à canettes et ramassage des canettes jetées sur la voie publique
- ✔ Entretien des sentiers
- ✔ Nettoyage des bords de routes
- ✔ Curage des avaloirs
- ✔ Ramassage des feuilles en automne sur le domaine public
- ✔ Ramassage des dépôts clandestins
- ✔ …

Nous souhaitons remercier chaleureusement le service Propreté communal pour son travail au quotidien.

APPOINT ! PRENEZ-RENDEZ VOUS POUR DÉPOSER PLAINTE

La zone de police Binche-Anderlues/Lermes met tout en œuvre afin de faciliter l'accessibilité du public à ses services.

La zone de police s'est dotée d'une application permettant au citoyen de prendre directement rendez-vous afin de déposer plainte pour des faits non urgents.

Plus d'explications dans la suite de cet article …

Suite à la crise sanitaire, nous avons dû adapter certains de nos comportements tant privés que professionnels. Les sociétés et services publics se sont adaptés à des nouvelles contraintes qui, parfois, ont été maintenues.

Au niveau de la zone de police, la situation particulière liée au COVID-19 aura vu l'émergence d'une nouvelle approche en termes d'accueil du citoyen. En effet, si la prise systématique de rendez-vous avant de déposer plainte a été instaurée en vue de lutter contre la propagation du virus tout en maintenant l'accessibilité à nos services, cette pratique a démontré toute son efficacité bien au-delà de cette période critique. C'est pourquoi, hormis les faits urgents pour lesquels vous devez contacter le 101 ou le 112, nous avons décidé de maintenir la prise de rendez-vous qui permet de régulariser le flux des plaignants, assure une prise en charge certaine et adéquate du citoyen lui évitant un délai d'attente trop long, et ce, pour toutes les plaintes non urgentes.

En l'occurrence, vous pouvez contacter l'un de nos trois commissariats pour choisir la date et l'heure qui vous conviennent. Dorénavant, vous avez également la possibilité de prendre rendez-vous directement en ligne via une application spécifique. Il vous suffit de vous rendre sur la page d'accueil de notre site internet

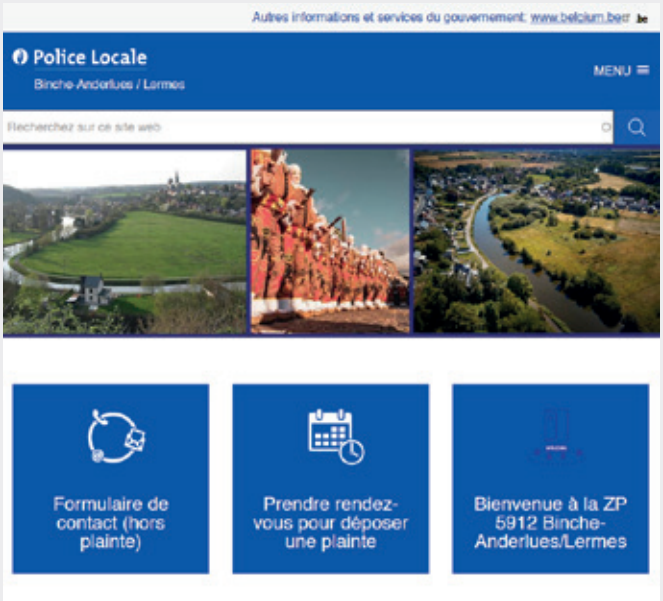

pour accéder à ce service. Cette prise de rendez-vous s'effectue en 3 étapes :

1. Tout d'abord, vous devez spécifier l'objet de votre dépôt de plainte parmi 12 rubriques générales que vous serez amenés à préciser si nécessaire.

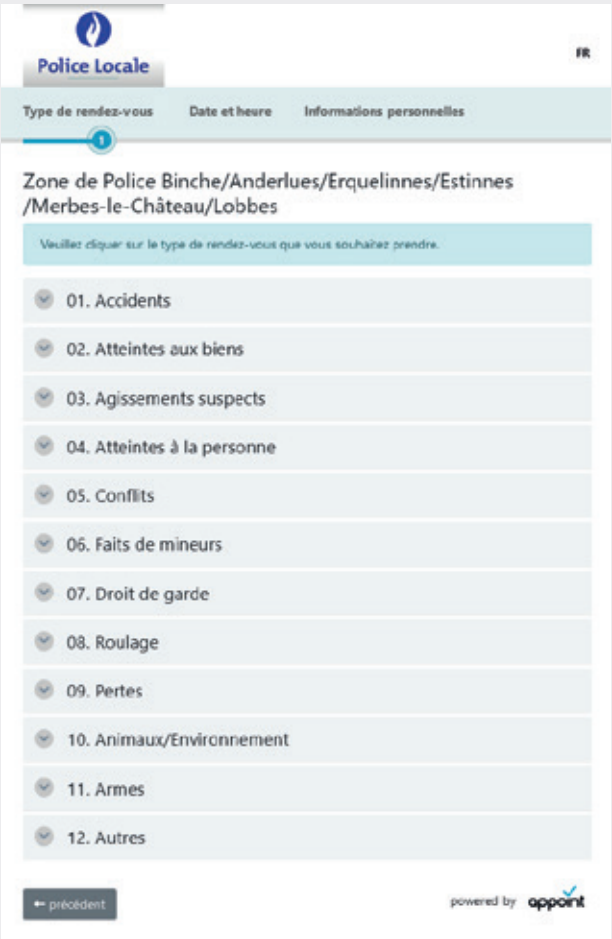

2. Ensuite, vous choisissez la date et l'heure en fonction du poste de police de la zone de police Binche-Anderlues/Lermes où vous souhaitez déposer plainte selon les plages horaires disponibles. Les citoyens de la zone de police Binche-Anderlues/Lermes disposent donc de 3 sites où ils peuvent être accueillis par leur police locale.
3. Pour terminer, vous devrez compléter votre identité et indiquer les moyens de vous contacter directement.

Vous avez toujours la possibilité de revenir en arrière sur vos choix précédents avant de valider votre rendez-vous.

Nous vous rappelons que tout citoyen peut déposer plainte auprès de la zone de police de son choix, même en dehors de la zone de son domicile.

Si vous ne pouvez honorer votre rendez-vous, veuillez-nous en avertir afin que nous puissions fixer une nouvelle date et ainsi libérer la plage horaire.

WOCODO : L'APPLICATION DESTINÉE AUX CHANGEMENTS DE DOMICILE EST OPÉRATIONNELLE !

La zone de police Binche-Anderlues/Lermes poursuit sa digitalisation !

Après des tests concluants avec l'administration communale d'Estinnes, l'utilisation de l'application WOCODO (Woon Control Domicile) pour les changements de domicile est effective dans la commune depuis le 06 décembre 2022.

Destinée aux employés communaux ainsi qu'aux inspecteurs de quartier de notre police locale, votre déclaration de changement d'adresse est à présent traitée de manière digitale.

Plus d'explications dans la suite de cet article …

Cette application est donc opérationnelle depuis le 06 décembre 2022 au sein de l'administration communale d'Estinnes. Elle est entrée en fonction au niveau des administrations de Binche et d'Anderlues depuis début février et s'étendra ensuite aux communes d'Erquelinnes, Merbes-le-Château, Lobbes selon un agenda à définir.

L'application WOCODO facilitera les différentes démarches liées aux changements de domicile, notamment, via l'utilisation d'une tablette ou d'un smartphone.

Si auparavant vous deviez envoyer des documents en format papier donnant parfois lieu à des délais de plusieurs semaines, aujourd'hui, la procédure se voit grandement simplifiée et totalement informatisée. Les délais de traitement sont potentiellement et significativement réduits.

Lorsque vous rentrez votre demande de domiciliation à l'administration communale concernée, celle-ci l'encode directement dans le système dont une partie de la gestion revient à nos services. Nos inspecteurs de proximité reçoivent, via l'application, une notification de demande de vérification.

En l'occurrence, nos agents disposent :

- ✔ de l'identité du citoyen demandeur ;
- ✔ de la plage horaire privilégiée pour le passage de l'inspecteur de proximité ;
- ✔ de l'adresse du domicile à vérifier ;
- ✔ du délai pour accomplir le devoir demandé.

Equipé de sa tablette ou de son smartphone de service, l'inspecteur de police se présente au domicilie du citoyen et encode directement la présence ou non du demandeur à son domicile. Lorsque le contrôle de résidence a bien été effectué par le policier, celui-ci valide en temps réel la demande en ligne qui parviendra instantanément à l'administration communale. Le citoyen pourra alors se rendre au sein de son administration communale afin de finaliser les démarches et officialiser sa nouvelle adresse.

Il s'agit d'un véritable gain de temps pour votre administration communale, notre service de police mais également pour vous !

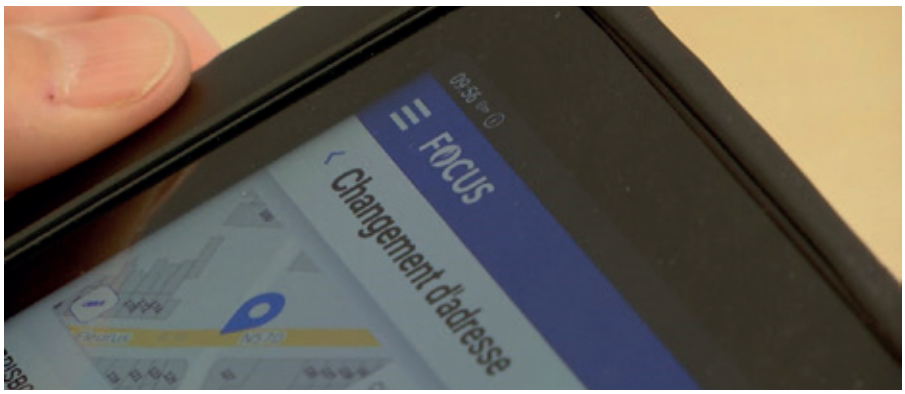

Découvrez le reportage réalisé par TELESAMBRE sur la plateforme WOCODO utilisée également par la zone de police Aiseau-Presles/Châtelet/Farciennes :

https://www.telesambre.be/chatelet-wocodo-la-nouvelle-plateforme-de-la-police

ATELIER COMPOSTAGE À ESTINNES

Pourquoi gaspiller ces déchets organiques si utiles à la fertilité de nos sols ? Comment réaliser un compost de qualité ? Que faire du compost et comment l'utiliser ? Autant de questions auxquelles l'Intercommunale Hygea répond gratuitement en proposant des formations pratiques axées sur le compostage et l'utilisation de produits naturels au jardin.

Informations pratiques

Quand ? Mardi 06 juin 2023 de 18h30 à 21h00.
Où ? Salon communal d'Estinnes-au-Mont sis Chaussée Brunehault 232 à Estinnes-au-Mont.
Accès au parking de la Muchette via la voûte à hauteur du n° 216 Chaussée Brunehault.
Inscriptions obligatoires via le site internet de l'intercommunale Hygea (www.hygea.be).
Lors de cet atelier, vous aurez la possibilité d'acquérir un fût à compost Milko d'une valeur de 16,88€.

Service Cadre de Vie
cadredevie@estinnes.be - **064 311 333**
Joanna DE VLEESCHAUWER

DISTRIBUTION DE POULES - INSCRITPIONS - EDITION 2023

Vous souhaitez diminuer vos déchets résiduels ? Vous souhaitez adopter deux poules pondeuses ?

N'attendez plus et complétez dès maintenant le formulaire ci-dessous. Remettez-le au service Cadre de Vie (soit par mail à l'adresse cadredevie@estinnes.be, soit par voie postale, soit remis en mains propres). La date de réception faisant foi.

65 familles Estinnoises pourront adopter deux jeunes poules pondeuses pour cette nouvelle édition !

La date de distribution sera communiquée ultérieurement, dans un courrier adressé aux familles inscrites.

Service Cadre de Vie
Joanna DE VLEESCHAUWER
cadredevie@estinnes.be
064 311 333

En vue de l'adoption de deux poules pondeuses, je m'engage à **respecter les conditions suivantes** :

- ✔ prendre soin des poules en bon père de famille et dans le respect du bien-être animal ;
- ✔ prévoir l'espace (minimum 12 m²) et les aménagements nécessaires (poulailler) à l'accueil des poules ;
- ✔ prendre en charge les deux poules pour mon propre compte et ne peut, en aucun cas, les céder à une tierce personne.

Nom : ..... Adresse : .....
Prénom : ....
à 7120 Estinnes

* Téléphone (fixe ou GSM) : .....

Fait à Estinnes, le 2023

Lu et approuvé,

(Signature)

REGARD DANS LE RÉTRO - PARADE DE NOËL

Une belle cohésion autour … du Père Noël !

Le Plan de Cohésion Sociale a organisé en décembre dernier, comme chaque année, sa parade de Noël dans les rues de Rouveroy.

Des sourires, les yeux des enfants qui pétillent, des jeunes qui s'investissent grâce à leur talent, de la musique, de la danse, … L'objectif de cohésion, de participation citoyenne et de rencontre a été atteint. La présence des associations locales a également permis de les valoriser.

Je profite de cet article pour remercier les équipes du service technique sans qui les évènements du PCS ne seraient possible !

Bloquez d'ores et déjà dans vos agendas : les féeries lumineuses de Noël auront lieu le samedi 16 décembre dans les rues du village d'Estinnes-au-Val. Toutes les informations vous seront communiquées.

L'équipe du PCS
Delphine DENEUFBOURG
Echevine du PCS

DÉCOUVERTE DE QUARTIER - CHASSE AU TRÉSOR - CHASSE AUX ŒUFS

Dans le cadre de son Plan de Cohésion Sociale et en collaboration avec le service Accueil Temps Libre, l'Administration communale d'Estinnes vous propose de découvrir le village de Vellereille-le-Sec tout en participant à une chasse au trésor permettant de découvrir les œufs en chocolat.

Petits et grands, en famille ou entre amis, partez à la découverte du village, à la recherche du trésor et des œufs en chocolat !

Votre équipe est constituée et vous vous êtes inscrits alors venez nous rejoindre ce samedi 1er avril dans le village de Vellereille-le-Sec.

Pour toutes informations complémentaires contactez le PCS au 064 311 324 ou par mail francoise.romain@estinnes.be

L'équipe du PCS
Delphine DENEUFBOURG
Echevine du PCS

JOURNÉE SANTÉ

Cette année encore, le Plan de Cohésion Sociale vous permettra de vous arrêter sur votre santé en vous donnant l'occasion de réaliser quelques tests et de vous informer en matière de prévention.

L'amélioration de la prévention en matière de santé est un élément primordial permettant de renforcer le bien-être et la qualité de vie de chacun. C'est pourquoi, depuis plusieurs années, la commune d'Estinnes s'est engagée à participer au développement de cette prévention grâce à une rencontre annuelle autour de la santé.

La journée se déroulera le 21 mai de 10 à 17h sur la place communale d'Estinnes-au-Mont.

Grâce aux différents stands, résultats de vos tests et infos glanées, vous pourrez remplir votre passeport "santé".

Cette année, un accent particulier sera mis sur la sécurité routière.

Les informations vous parviendront prochainement par le biais de nos réseaux de communication (site internet, page FB, valves d'affichage,...).

Pour toutes informations complémentaires, contactez le PCS au 064 311 324 ou par mail francoise.romain@estinnes.be

L'équipe du PCS
Delphine DENEUFBOURG
Echevine du PCS

DIVERS

LA COMMUNAUTÉ URBAINE DU CENTRE DEVIENT CENTROPÔLE !

Ce vendredi 27 janvier 2023, lors de sa cérémonie des vœux 2023 qui s'est déroulée à l'Ascenseur funiculaire de Strépy-Thieu, la Communauté Urbaine du Centre a présenté sa nouvelle identité : Centropôle.

Un nouveau cap pour la région du Centre !

Après la création de la nouvelle circonscription en 2018, la publication du mémorandum du Conseil Economique et Social en 2019, la gestion de la crise sanitaire en 2020 et 2021, la CUC s'est lancée en février 2022 dans la définition de sa dynamique territoriale via la mobilisation des forces politiques, entrepreneuriales, syndicales et associatives.

De ce travail est né « Centropôle ». Plus qu'un nom, cette nouvelle identité permettra d'initier des projets porteurs via 5 axes prioritaires pour la région du Centre : énergie, enseignement et emploi, santé, mobilité et tourisme. Centropôle, investi dans son bassin de vie, souhaite développer des projets cohérents auxquels les citoyens pourront s'identifier.

Un nom, un concept : Centropôle

Un pôle car Centropôle se veut être un outil fédérateur pour les acteurs multiples du territoire autour d'un seul pôle central.

Une coupole car là où les autres acteurs institutionnels répondent aux besoins propres de leurs missions, le rôle de Centropôle est transversal pour les villes, communes et citoyens faisant partie intégrante du Centre.

L'un et l'autre définissent donc Centropôle qui, par son rôle transversal, permet au territoire de s'inscrire dans des projets partagés et portés par tous les acteurs de la région.

Le Centre – 1 territoire – 12 communes – 1 projet – 5 thématiques – 1 vision – 1 ambition - Centropôle

Plus d'infos : www.centropôle.be

COMMENT SIGNALER UNE PANNE D'ÉCLAIRAGE PUBLIC À ORES ?

TROIS POSSIBILITÉS S'OFFRENT À VOUS :

- **Via le site internet**
  C'est la solution la plus simple et la plus directe. Surfez sur www.ores.be/panne-eclairage et encodez simplement le numéro ou l'emplacement du luminaire défectueux.
- **Via le numéro de dépannage 078 787 800**
  Les opérateurs pourront encoder pour vous les informations relatives à la panne. C'est le canal à contacter en priorité en cas de panne d'éclairage affectant une rue complète ou présentant un danger pour la circulation routière.
- **Via l'Administration Communale**
  La commune dispose aussi de l'application informatique de signalement des pannes. Elle lui permet d'informer notre entreprise de toute situation nécessitant une intervention.

QUELLE INFORMATION DEVEZ-VOUS RELEVER SUR PLACE ?

Chaque lampadaire ou son support a été identifié au moyen d'une plaquette signalétique, qui porte un numéro unique. Cette plaquette peut se présenter sous différentes formes, en fonction du support présent, mais elle affiche toujours les informations suivantes :

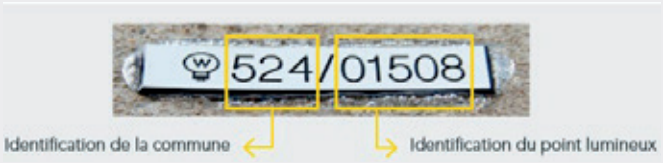

Ce numéro permet d'identifier de manière précise tout point lumineux se trouvant sur le réseau géré par ORES. En cas de dysfonctionnement, c'est cette référence que vous communiquerez via l'application disponible sur notre site internet, via le numéro de dépannage ou encore à votre administration communale.

Si vous n'arrivez pas à relever le numéro indiqué sur la plaquette, notez simplement le nom de la rue et le numéro de la maison la plus proche. Notre application de signalement des pannes dispose d'une carte qui vous permettra d'identifier le luminaire concerné grâce à ces informations.

Lorsque la plaquette est absente, plusieurs cas de figure peuvent se présenter :

- ORES n'est pas le gestionnaire de réseau dans la commune ; prenez contact avec votre administration ou le gestionnaire de réseau concerné.
- Le lampadaire est installé sur un axe de circulation important (route nationale, provinciale,...) : le Service public de Wallonie (SPW) est en charge de l'entretien de l'éclairage.
- Le lampadaire est situé sur un parking, dans une propriété privée,... Prenez contact avec votre commune.

QUAND LE LUMINAIRE SERA-T-IL RÉPARÉ ?

ORES s'engage à intervenir dans un délai de 15 jours ouvrables, en vertu des accords passés avec les communes. Ce délai s'applique à tous les types d'interventions, à l'exception des défauts liés à un problème sur le réseau électrique ou lorsque le luminaire est irréparable. En cas d'urgence, c'est-à-dire lorsque la situation présente un risque pour les riverains ou pour la circulation (carrefour dangereux, passage piétons, école...), le délai d'intervention est ramené à 2 jours ouvrables. Ce délai s'applique aussi lorsqu'une rue complète est sans éclairage.

Source texte et illustrations :
https://netoresorchardcms.blob.core.windows.net/media/Default/Documents/Brochure_Lumiweb_citoyens_FR_web.pdf

JUMELAGE HAULCHIN FRANCE - HAULCHIN BELGIQUE

Les retrouvailles étaient chaleureuses pour notre délégation ce 15 janvier à Haulchin France à l'occasion des vœux de Monsieur le Maire, Bruno Raczkiewicz et du conseil municipal.

La réception et le repas nous ont permis de raviver nos souvenirs et surtout d'échanger autour de nouveaux projets Franco-Belges (culturels, sportifs, folkloriques, scolaires, ...).

Pour la délégation,
Catherine MINON, Présidente du C.P.A.S. en charge de jumelage

ACCUEIL TEMPS LIBRE

CA BOUGE AU SERVICE ATL ...

- L'Asbl Cour de Récré et les Ateliers de la Découverte collaborent depuis septembre afin de répondre encore mieux aux besoins des familles ... le premier encadrant le ramassage scolaire et la garderie, le second proposant les animations ... un duo complémentaire pour des mercredis après-midi enrichissants et divertissants.
- Les ateliers du dehors mis sur pied par les Ateliers de la Découverte s'installent et commencent à trouver leurs marques, de quoi proposer aux enfants de beaux moments nature.
- Parce que la qualité et la sécurité de l'encadrement de vos enfants au sein de nos écoles, sont une de nos priorités, les accueillantes extrascolaires ont participé à de nombreuses formations en 2022. Formation premiers secours avec la Croix-Rouge ; formation sur la bientraitance et comment poser des limites avec l'Intercommunale de Santé Publique du Pays de Charleroi. Et 2023 ne sera pas en reste ... Avec une formation sur l'accompagnement des émotions de l'enfant en collaboration avec l'Intercommunale de Santé Publique du Pays de Charleroi et afin de toujours favoriser une attitude réflexive et évolutive sur le projet d'accueil, une formation plus générale sur l'accueil des enfants avec l'asbl « Passe Muraille » sera suivie également.
- N'oublions pas le Centre de Vacances qui comme chaque année viendra dynamiser notre été avec son équipe d'animation motivée et créative qui se fera un plaisir d'accueillir les enfants de 3 à 14 ans du 10 juillet au 04 août 2023.

Laetitia PONTSEEL
Service ATL
Florence GARY
Echevine en charge de l'accueil extra-scolaire

LA LUDOTHÈQUE « MAISON JOUETTE »

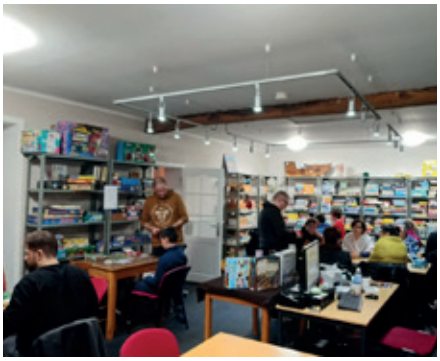

ESTINNES, ÇA JOUE !

Depuis un peu plus d'un an, la ludothèque La Maison Jouette a investi l'ancien local EPN, au-dessus de la salle des mariages d'Estinnes. Un espace plus visible, et surtout plus grand, qui permet d'ajouter à la dimension emprunt de jeux un volet social qui lui tenait à cœur depuis longtemps : l'organisation de soirées jeux et d'après-midi en famille, et l'accueil d'écoles.

LES NOCTURNES

Si la ludothèque reste ouverte le samedi matin de 9h30 à 12h30 pour l'emprunt de jeux et le test de jeux sur place, elle ouvre également ses portes chaque premier samedi du mois de 19h à 23h pour une soirée jeux placée sous le signe de la bonne humeur et de la convivialité. Petits, grands, ados, adultes, en solo, en famille, en couple, entre amis : venez rejoindre les ludothécaires bénévoles autour de la table des jeux. Le principe ? Les ludothécaires vous expliquent les règles de jeux installés. Puis, c'est à vous de jouer ! Vous voulez tester un jeu qui n'est pas en démo ? C'est possible ! L'entrée est gratuite, et il y a même de quoi vous désaltérer. Alors, vous venez jouer ?

LES APRÈS-MIDI EN FAMILLE

Outre les soirées jeux, la Maison Jouette organise un dimanche par trimestre une après-midi jeux de 14h à 18h. De quoi passer un bon moment en famille ou entre amis ! Le principe est le même que les Nocturnes, mais les jeux proposés sont davantage adaptés aux plus jeunes. Il n'y a pas d'âge pour jouer ? En effet ! Alors, venez participer à nos après-midi en famille, que vous ayez 1 ou 100 ans ! Entrée gratuite, bar et petite restauration sur place. Notez-le à l'agenda, la prochaine aura lieu le dimanche 14 mai.

L'ACCUEIL DES ÉCOLES

Depuis septembre, la Maison Jouette accueille une classe de l'école spécialisée Clerfayt un mardi par mois. Chaque mois, les enfants viennent essayer de nouveaux jeux et développer coopération, motricité, adresse, mémoire… Le tout dans la joie et le rire. Envie de venir jouer avec votre école ? Contactez-nous !

Bref, depuis son déménagement, la Maison Jouette est devenue un espace vivant pour petits et grands d'Estinnes et des environs. Venez (re) découvrir le bonheur de jouer en solo ou à plusieurs. N'hésitez pas et poussez la porte de la Maison jouette, 240 chaussée Brunehaut à Estinnes !

À très vite,

L'équipe de la Maison Jouette
Contact : Jenny : 0477 560 096
Mathilda : 0494 152 133

LUDOTHÈQUE D'ESTINNES
LA MAISON JOUETTE

DANS LES ÉCOLES …

Mise en couleur du réfectoire/cuisine de l'implantation de Fauroeulx.

Patchwork de couleur dans les WC de la maternelle de l'implantation d'Estinnes-au-Val.

Mise en couleur du réfectoire, de la salle de réunion, du bureau de la Directrice et du secrétariat de l'implantation d'Estinnes-au-Mont.

Serlippens Stéphanie
Infirmière à domicile
Prise de sang, Toilettes, Injections, Pansements, Soins Palliatifs ...
0496/24.24.92
serlippens-stephanie@hotmail.com
Disponible 7 jours sur 7

Ets Veriter s.p.r.l.
Chauffage, Sanitaire
Energies renouvelables
14/1, Rue des Grands Trieux
7120 Estinnes au Mont
064/61 40 33
etsveriter@gmail.com
www.chauffage-veriter.be
TVA : 0477/049 760 R.C.M.: 145048

Regifo Edition
Rejoignez-nous
Vous disposez de temps ...
Vous souhaitez des rentrées financières complémentaires ...
Vous avez du punch, vous êtes motivé, positif et dynamique ...
Nous recherchons des délégué(e)s indépentant(e)s à titre complet ou complémentaire, pour la vente d'espaces publicitaires pour des supports communaux dans votre région.
Clientèle existante et à développer.
Contact: Tél. 071 / 740 137 - Adressez vos CV : eric@regifo.be

AGENDA

Tous les lundis à 18h
Messe à Estinnes-au-Val

AVRIL

1er avril dès 14h30
Chasse aux œufs & chasse au trésor organisées par le Plan de Cohésion Sociale - Vellereille-le-Sec.
Contact : Françoise Romain
064 311 324

1er avril de 19h à 23h
Nocturne : soirée jeux - Entrée gratuite - La Maison Jouette - 240 chaussée Brunehault - Estinnes-au-Mont.
Contact : Jenny ou Mathilda
0477 560 096 ou 0494 152 133

2 avril de 8h à 10h
A l'occasion du carnaval de Peissant, petit-déjeuner (Huitres - Cava ou saumon fumé Cava) offert aux Gilles, aux Bonnes vivantes et à la batterie par le Quartier de Vie - 7 € pour les « suiveurs » - Sous chapiteau près du kiosque.
Contact : Jean Galez
0479 349 290

7 avril à 15h
Célébration du chemin de Croix (Vendredi-Saint) en l'église de Croix-lez-Rouveroy

8 avril de 15h à 17h
2ème Goûter cacao de Pâques organisé au local de « Sourires d'enfants » - Café du Tombois - Haulchin pour les enfants préalablement inscrits et distribution de friandises par Monsieur Lapin.
Contact : Eddy Carlier
0478 485 561

8 et 9 avril de 9h30 à 17h
Vide dressing (vêtements, chaussures, accessoires, sacs, bijoux et produits de beauté) - Salon communal – Haulchin.
Contact : Christian Verlinden
0477 183 074

10 avril de 7h à 16h
La Zérolienne - Randonnée cyclotouriste - Marche - Salle communale - Estinnes-au-Mont.
Contact : Edwing Boudart
0476 586 444

10 avril de 10h à 17h
Largage d'œufs en chocolat pour les enfants à partir d'avions radiocommandés. Petite restauration et bar sur place – Club CAE, chaussée de remembrement entre le chemin d'Harmignies (chai Ruffus) et la rue de la Buissière.
Contact : Pascal Rivart
0475 297 139

11 avril
Sortie carnavalesque des enfants de l'école communale de Fauroeulx dans les rues du village.

20 avril
Marché aux fleurs - Ecole communale de Vellereille-les-Brayeux.

20 avril à 13h00
Dîner dansant annuel (Porchetta) organisé par le CCCA - 25 € - Salon communal d'Estinnes-au-Mont
Contact : Joëlle Brison
0491 129 694

21 avril dès 17h
Fancy-fair de l'école communale de Peissant - Salon communal d'Haulchin.
Contact : Giuseppina Macchiarosa
064 335 070

23 avril à 11h
Marche gourmande au départ du vignoble des Agaises, des étapes gourmandes dans le village d'Haulchin au fur et à mesure du menu proposé. Réservations obligatoires.
Contact : Nicolas Vasseur
0495 127 414

28 avril
Portes ouvertes et petit-déjeuner - Ecole communale Estinnes-au-Mont.

28 avril

Marché de printemps - Ecole communale d'Estinnes-au-Val.

29 avril dès 10h

Fancy-fair de l'école communale d'Estinnes-au-Mont - Salon communal d'Estinnes-au-Mont.

Contact : Willy Dujardin
064 339 207

29 avril de 9h à 12h

Portes ouvertes + marché aux fleurs + exposition sur les différents projets - Ecole communale de Fauroeulx.

Contact : Christine Goudeseune
0496 180 615

MAI

6 mai de 19h à 23h

Nocturne : soirée jeux - Entrée gratuite - La Maison Jouette - 240 chaussée Brunehault - Estinnes-au-Mont.

Contact : Jenny ou Mathilda
0477 560 096 ou 0494 152 133

13 mai dès 19h

Souper couscous organisé par la société des Gilles du Centre - Salon communal - Haulchin.

Contact : Nicolas Vasseur
0495 127 414

13 mai à 20h

Concert Festi-Rouveroy à Rouveroy (Benny B, Boris, Thierry Luthers)

Contact : Michel Schollaert
0495 300 654

14 mai de 14h à 18h

Après-midi en famille : après-midi jeux - Entrée gratuite - La Maison Jouette - 240 chaussée Brunehault - Estinnes-au-Mont.

Contact : Jenny ou Mathilda
0477 560 096 ou 0494 152 133

19 mai

Marché aux fleurs - Ecole communale d'Haulchin.

21 mai

Journée santé organisée par le Plan de Cohésion sociale - Place d'Estinnes-au-Mont.

Contact : Françoise Romain
064 311 324

JUIN

2, 3 et 4 juin

Eglise ouvertes, exposition de travaux - Ecole communale d'Estinnes-au-Val.

3 juin de 19h à 23h

Nocturne : soirée jeux - Entrée gratuite - La Maison Jouette - 240 chaussée Brunehault - Estinnes-au-Mont.

Contact : Jenny ou Mathilda
0477 560 096 ou 0494 152 133

6 juin de 16h à 12h

Fancy-fair de l'école communale de Fauroeulx - Salon communal d'Estinnes-au-Mont.

Contact : Christine Goudeseune
0496 180 615

8 juin

Voyage annuel organisé par le CCCA - Pairi-Daiza - 55 € (voyage, accès au parc et repas compris)

Contact : Joëlle Brison
0491 129 694

10 et 11 juin de 9h30 à 17h

Concours de Puzzle le samedi et 3ème loto Bingo le dimanche - Salon communal – Haulchin.

Contact : Christian Verlinden
0477 183 074

11 juin de 7h à 19h

Marche ADEPS organisée par les Gilles du Centre au local RUE Estinnoise - Rue Potier - Estinnes-au-Mont.

Contact : Jean-Grégoire Henaut
0476 801 604

11 juin à 10h

A Rouveroy : messe, suivie de la procession en l'honneur de saint Médard

Contact : Alexandre Jaupart
0497 726 547

JUILLET

1er juillet

Endurance VTT de Leptines by team Groscyclos - Place du Centenaire à Fauroeulx
Inscriptions à partir de 10h45
Course jeunes : solo - départ 11h30 - 4€ / bikers
Catégories : 8 - 11 ans : 20 minutes / 12 -14 ans : 40 minutes
Course VTTAE 2h : solo - équipe (max 3) - départ 13h00 - 8 € / bikers
Course adultes 2h : solo - équipe (max 3) - départ 16h00 - 8€ / bikers
Petite restauration
0497 209 014

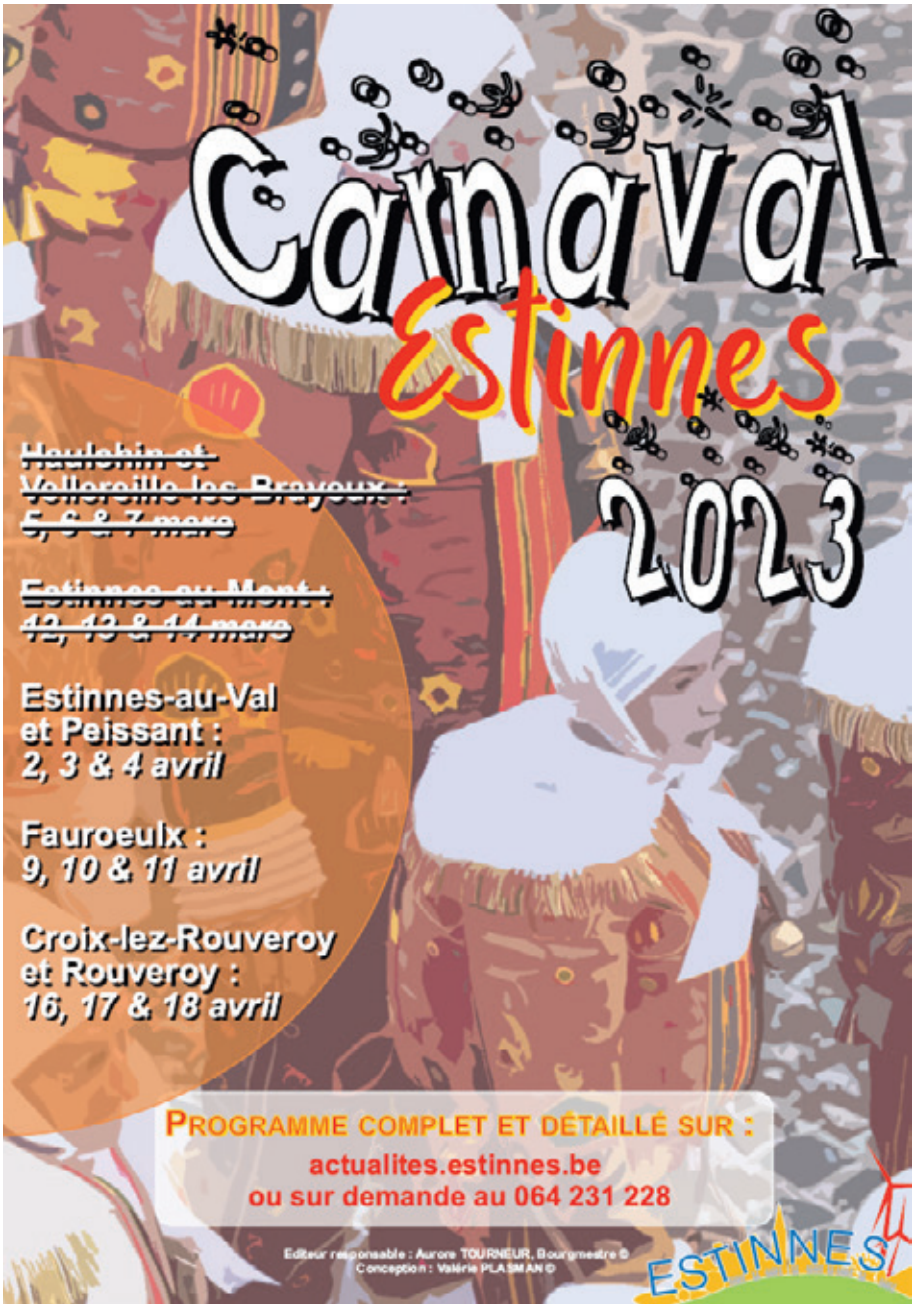

RESTAURANT
Le Bouchon des Agaises
Chaussée Brunehault 175 - 7120 Estinnes
064 60 00 44
babalouise@outlook.be

Haulchin Belgium
RUFFUS
Vignoble des Agaises

CORNET michel
Société Anonyme
Toutes Peintures
> Toutes Peintures Décoratives / Tapissage
> Confection et Pose de Tentures / Voilages et Stores
> Pose de Revêtements de Sols / Parquets
Cornet Décoration
Rue Reine Astrid 1B - 7040 AULNOIS
Tél. 065 56 73 34 - Fax 065 56 85 24
GSM 0475 360 412 - 0475 360 413
Mail : m.cornetdeco@skynet.be
PEINTURES & DECORATIONS
Toutes Peintures Intérieures et Extérieures

Soins infirmiers à domicile 7/7j
Toilettes, injections, soins de plaies, prise de paramètres, suivi de soins palliatifs, prises de sang, etc.
HENNECART LINSEY
0491/49.27.74
Estinnes et alentours

sprl Pompes Funèbres
CATHERINE- BLONDIAUX
Maison fondée en 1957
Bureaux et magasins :
12a, place Waressaix à Haulchin
Funérarium :
364, Chaussée Brunehault à Estinnes-Au-Mont
Téléphone : 065/58.65.32
Organisation de funérailles dans toute la région
Fleurs - Caveaux - Monuments
Faire-part - Incinération
Le caractère familial de notre entreprise vous assure un accueil personnalisé.
Service 24h/24, 7j/7

Regifo Edition
Votre pub ici?
CONTACTEZ-NOUS AU 071/740137
info@regifo.be - www.regifo.be

BAEV sprl

Bureau d'Assurances VIGANO

Agence agréée P&V depuis 1994

- Assurances
- Placements
- Prêts hypothécaires

P&V ASSURANCES

Emmanuel VIGANO
Gérant

Rue de Mons, 28/01
7120 ESTINNES
(Chaussée BINCHE-MONS)

GSM : **0499/57 92 96**

Tél. 064 / 26 38 13

emmanuel.vigano@pv.be

BAEV sprl - FSMA N°66386 cA
BCE N° 878.656.286 - RPM Mons
Agent d'assurances agissant pour P&V SCRL

ARCES PROTECTION JURIDIQUE RECHTSBIJSTAND

DKV

PHARMACIE DE VELLEREILLE

SPÉCIALISTE POUR TOUTES PRÉPARATIONS EN PHYTOTHÉRAPIE, AROMATHÉRAPIE ET HOMÉOPATHIE
CONSEIL EN NUTRITION
LIVRAISON À DOMICILE

Rue Oscar Marcq 13
7120 Vellereille-les-Brayeux
064/ 36 91 42
contact@pharmaciedevellereille.be
www.pharmaciedevellereille.be

REJOIGNEZ NOTRE PAGE FACEBOOK

Coiffure Jean-Loïc

Hommes, Femmes, Enfants, Barbier
Du Mercredi au Samedi – De 9h00 à 18h00
Chaussée Brunehault 161 – 7120 Estinnes-au-Mont
064 61 35 38
0478 11 19 79
Uniquement sur rendez-vous !
Page Facebook : coiffure Jean-Loïc
www.coiffure-jeanloic.be

Votre **centre thérapeutique** et **d'activités aquatiques** près de chez vous.

Le P'tit Baigneur CENTRE THÉRAPEUTIQUE

Consultations en **kinésithérapie**, **aquasports** (aquagym, aquazumba, aquabike), **cours enfants** et **adultes**.

Ouverture prochainement d'un centre paramédical

Pour plus d'informations, rendez vous sur *leptitbaigneur.be*

065/31.23.05 | info@leptitbaigneur.be | Place des Martyrs, 5 7120 Haulchin